LUMINÁRIA ECOLINE

LED 025

LED 025 com fixação por clip

LED 025 com interruptor e fixação magnética

LED 025 com sensor de movimento e fixação por parafuso

> Ampla faixa de tensão
> Fonte de alimentação integrada
> Fixação magnética, por parafuso ou com clipe de fixação
> Conexão em paralelo de várias luminárias
> Vida útil longa, livre de manutenção
> Conector por pressão duplo

As Luminárias Série LED 025 podem ser usadas em todos os tipos de painéis elétricos e invólucros, especialmente onde a economia de espaço é muito importante. As luminárias tem vida útil longa graças ao uso da tecnologia LED. Mais flexibilidade de instalação com três diferentes opções de fixação. A série Ecoline é a versão simplificada da Luminária LED 025, e tem dois conectores duplos de mola para conexão elétrica no lugar dos conectores extraíveis do modelo padrão. Este conector também possibilita a ligação em paralelo permitindo que até 10 luminárias sejam conectadas em sequência.

DADOS TÉCNICOS

potência de consumo	máx. 4 W
fluxo luminoso	400 Lm 120°
tipo de lâmpada	LED, ângulo de radiação de 120° tipo da luz: luz do dia, temperatura da cor: 6.000 a 7.000 K
vida útil	60.000 horas a +20 °C (+68 °F)
conexão	conector de 2 polos duplos por pressão para fios de 2,5 mm² e cabos (com terminal tubular) de 1,5 mm²
montagem	fixação magnética ou por parafuso (M5), clipe de fixação (M6), torque máximo 2Nm
corpo	plástico transparente
dimensões	veja os desenhos
peso	0,2 kg
temp. de operação/armazenamento	-40 a +60 °C (-40 a +140 °F) / -40 a +85 °C (-40 a +185 °F)
umidade de operação/armazenamento	máximo 90 % Ur (sem condensação)
grau de proteção/classe de proteção	IP20 / II (isolação dupla)

Opções de montagens: As Luminárias LED 025 estão disponíveis com fixação magnética para facilidade de instalação em quaisquer partes de painéis ou invólucros de aço carbono. A fixação clássica da LED 025 é a fixação por parafuso. E o clipe, especificamente projetado, para a LED 025 com clipes de fixação também podem ser instalados em quaisquer partes dos painéis ou invólucros. Os clipes de fixação devem ser aparafusados na parede do painel ou invólucro, a Luminária será simplesmente encaixada por pressão nos clipes, e poderá ser girada para permitir uma iluminação perfeita.

LED 025 com fixação magnética ou por parafuso

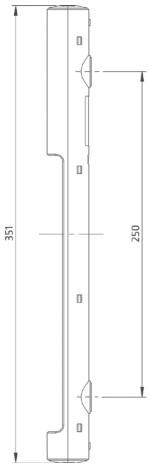

LED 025 com clipe de fixação

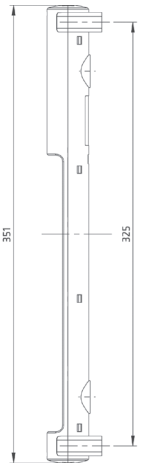

Luminária LED 025 Ecoline vista superior

Vista lateral com fixação magnética

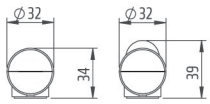

Vista lateral com fixação por parafuso

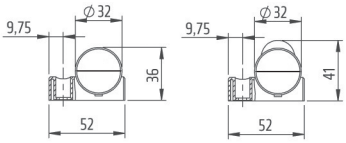

Vista lateral com clipe de fixação

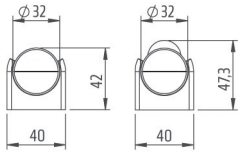

código fixação magnética	código fixação por parafuso	código com clipe de fixação	tensão de alimentação	interruptor	aprovações			
02540.3-10	02540.3-11	02540.3-13	100 a 240 Vca, 50/60 Hz (mínimo 90 Vca, máximo 265 Vca) 90 a 110 Vcc (mínimo 80 Vcc, máximo 125 Vcc)	liga / desliga	VDE (REG.-Nr. E788)[1]	UL arq. nr. E234324	CCC	EAC
02541.3-10	02541.3-11	02541.3-13	100 a 240 Vca, 50/60 Hz (mínimo 90 Vca, máximo 265 Vca) 90 a 110 Vcc (mínimo 80 Vcc, máximo 125 Vcc)	sensor de movimento PIR[2]	VDE (REG.-Nr. E788)[1]	UL arq. nr. E234324	CCC	EAC
02542.3-10	02542.3-11	02542.3-13	100 a 240 Vca, 50/60 Hz (mínimo 90 Vca, máximo 265 Vca) 90 a 110 Vcc (mínimo 80 Vcc, máximo 125 Vcc)	N/A	VDE (REG.-Nr. E788)[1]	UL arq. nr. E234324	CCC	EAC
02540.1-10	02540.1-11	02540.1-13	24 a 48 Vcc (mínimo 20 Vcc, máximo 60 Vcc)	liga / desliga	VDE (REG.-Nr. E788)[1]	UL File No. E234324	CCC	EAC
02541.1-10	02541.1-11	02541.1-13	24 a 48 Vcc (mínimo 20 Vcc, máximo 60 Vcc)	sensor de movimento PIR[2]	VDE (REG.-Nr. E788)[1]	UL File No. E234324	CCC	EAC
02542.1-10	02542.1-11	02542.1-13	24 a 48 Vcc (mínimo 20 Vcc, máximo 60 Vcc)	N/A	VDE (REG.-Nr. E788)[1]	UL File No. E234324	CCC	EAC

[1] Certificado de Conformidade VDE (REG.-Nr. E788); [2] permanece ligado por aproximadamente 5 minutos
Nota: A luminária não pode ser utilizada como dispositivo de iluminação doméstica.

www.stego.com.br

22.07.2022 | Excetuando-se os erros ou as omissões, as especificações contidas neste catálogo estão sujeitas a alterações sem aviso prévio. A STEGO não se responsabiliza pelo uso indevido ou inadequado dos seus produtos.